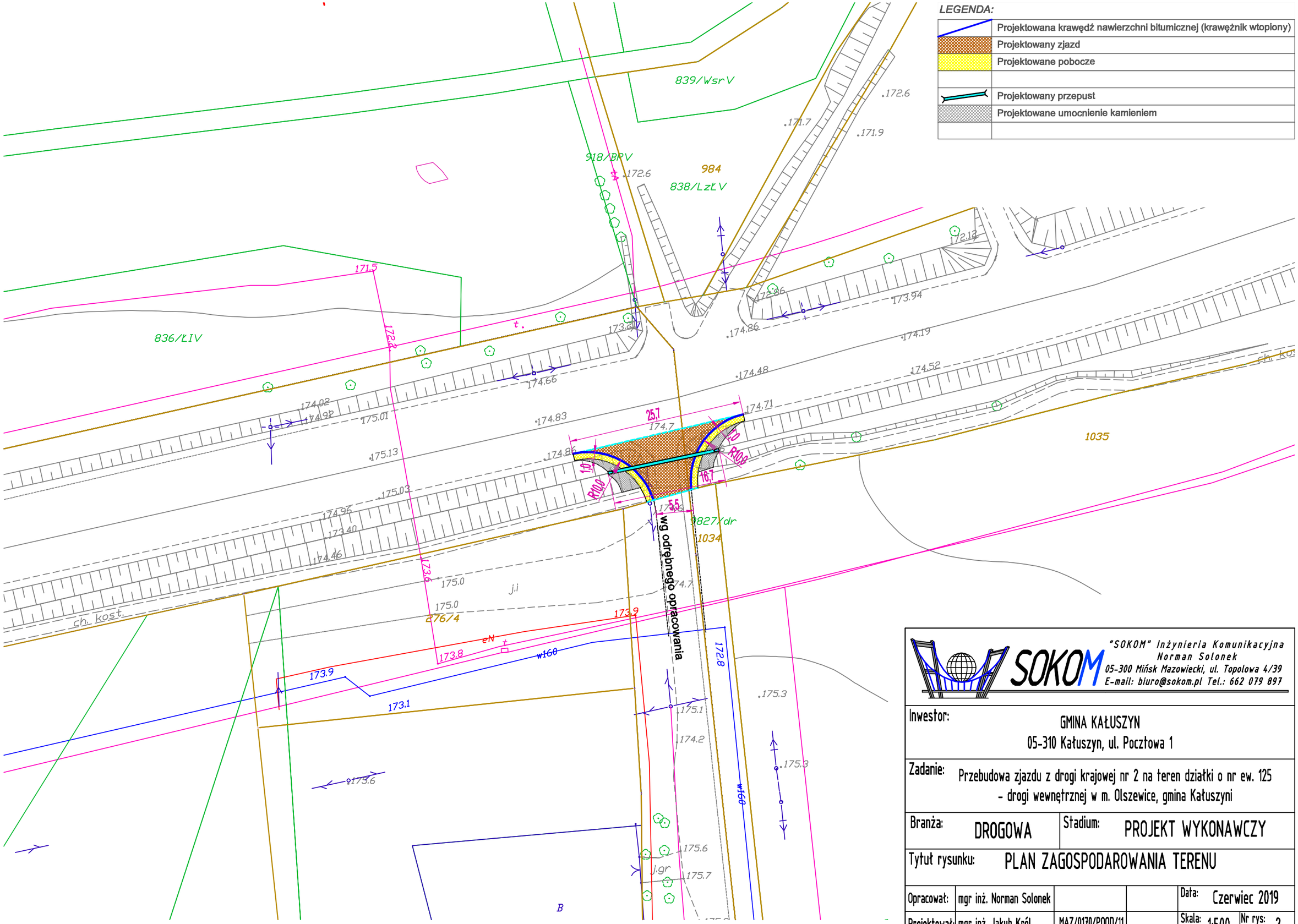

"SOKOM" Inżynieria Komunikacyjna
Norman Solonek
05-300 Mińsk Mazowiecki, ul. Topolowa 4/39
E-mail: biuro@sokom.pl Tel.: 662 079 897

Inwestor:	GMINA KAŁUSZYN 05-310 Kałuszyn, ul. Pocztowa 1
Zadanie:	Przebudowa zjazdu z drogi krajowej nr 2 na teren działki o nr ew. 125 - drogi wewnętrznej w m. Olszewice, gmina Kałuszyni
Branża: DROGOWA	Stadium: PROJEKT WYKONAWCZY
Tytuł rysunku:	PLAN ZAGOSPODAROWANIA TERENU

Opracował:	mgr inż. Norman Solonek			Data:	Czerwiec 2019
Projektował:	mgr inż. Jakub Król	MAZ/0170/POOD/11		Skala: 1:500	Nr rys: 2